

Renda Fixa e Multimercados lideram captação líquida em agosto

A indústria de fundos registrou captação líquida de R\$ 21,1 bilhões em agosto, segundo maior volume mensal do ano, superado apenas pelo ingresso de R\$ 25,7 bilhões em março. Ambos os resultados foram influenciados pelo ingresso líquido em um mesmo fundo de Renda Fixa pertencente ao segmento Corporate. Diferente de março, quando a classe Renda Fixa respondeu pela quase totalidade do ingresso de recursos, em agosto a classe Multimercados teve captação líquida de R\$ 7,9 bilhões e, ao lado das classes Renda Fixa (R\$ 8,9 bilhões) e Previdência (R\$ 3,0 bilhões), respondeu por parte relevante do ingresso líquido no mês.

Com o resultado, a indústria acumula captação líquida de R\$ 71,8 bilhões no ano, superando o acumulado no mesmo período em 2015 (R\$ 28,8 bilhões) e 2014 (R\$ 20,1 bilhões). Com ingresso líquido de R\$ 36,7 bilhões, a classe Renda Fixa lidera a captação da indústria no ano, seguida pelas classes Previdência (R\$ 26,2 bilhões) e Multimercados (R\$ 9,8 bilhões). Vale notar que, além do aumento da captação líquida das

classes Renda Fixa e Previdência, a classe Multimercados mostra significativa recuperação em relação ao mesmo período de 2015, quando foi registrado resgate líquido de R\$ 16,3 bilhões.

Diante da discreta valorização dos títulos de renda fixa de maior duração em agosto, os fundos de renda fixa de baixa e média duração, estimulados pelo nível elevado das taxas de curto prazo, apresentaram as maiores rentabilidade em sua classe. Já o tipo Ações Setoriais, com alta de 4,77% e PL concentrado em dois fundos do setor de energia, foi destaque em sua classe em um mês no qual o Ibovespa registrou variação de 1,03%, acumulando, assim, a maior valorização da indústria no ano (61,7%). Com alta de 1,85%, os fundos Long and Short Neutro foram novamente destaque de rentabilidade entre os Multimercados no mês e no acumulado no ano (15,04%).

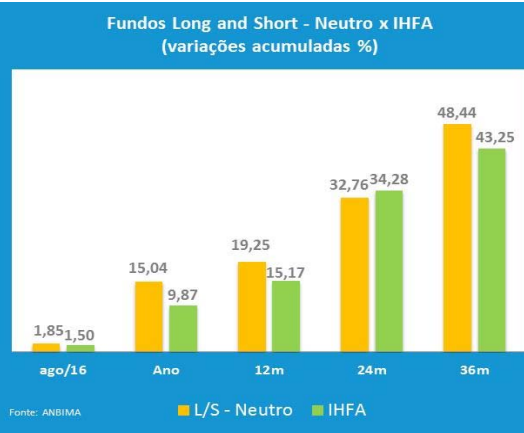

Destaque do Mês

Em um mês no qual o Ibovespa apresentou valorização moderada em comparação aos meses anteriores, os fundos Long and Short Neutro, que realizam operações no mercado de renda variável, montando posições compradas e vendidas com o objetivo de manterem exposição financeira limitada a 5%, foram novamente destaque de rentabilidade. Com valorização acumulada de 15,04%, a maior da classe Multimercados no ano, esses fundos vem mostrando retornos consistentes ao longo do tempo, tanto em períodos de alta como de baixa no mercado acionário, quase sempre superando a variação do IHFA em diferentes janelas de tempo.

Indústria de Fundos em Números - Agosto/2016						
Mercado Doméstico						
	Mês	Ano	12 Meses			
Captação Líquida Acum. (R\$ bi)	21,1	71,8	47,3			
Aplicação (R\$ bi)	382,8	2.830,2	4.350,0			
Resgate (R\$ bi)	360,0	2.756,9	4.300,7			
Captação % do PL *	0,66	2,44	1,65			
	Ago/2016	Var % no mês	Dez/2015	Var % no ano	Ago/2015	Var % - em 12 meses
Patrimônio Líquido (R\$ bi)	3.273,1	1,67	2.949,8	10,96	2.870,8	14,01
Número de Fundos	14.588	0,26	14.470	0,82	14.333	1,78
FI	9.169	0,39	9.014	1,72	8.603	6,58
FIC	5.419	0,04	5.456	-0,68	5.730	-5,43
Saldo Líquido (iniciados - encerrados)	43		57		-25	
Número de Contas (Milhões)	11,7	-1,59	11,7	0,30	11,8	-0,25
FI (Milhões)	1,9	-15,42	2,1	-10,27	2,0	-6,77
FIC (Milhões)	7,3	-24,98	9,6	-24,23	9,7	-25,35
Off - Shore **						
Patrimônio Líquido (R\$ bi)	26,5		45,2	-41,47	51,8	-48,9
Número de Fundos	123		133	-7,52	136	-9,56
Total Geral						
Patrimônio Líquido (R\$ bi)	3.299,6	1,66	2.995,0	10,17	2.922,6	12,90
Número de Fundos	14.711	0,26	14.603	0,74	14.469	1,67
Nº Administradores	100		103		106	
Nº Gestores	544		550		545	

* A Captação líquida % do PL é calculada utilizando-se o PL do último dia útil do período anterior.
 ** Informações da Categoria Off-Shore são referentes ao mês de julho/2014

Indústria de Fundos - Mercado Doméstico

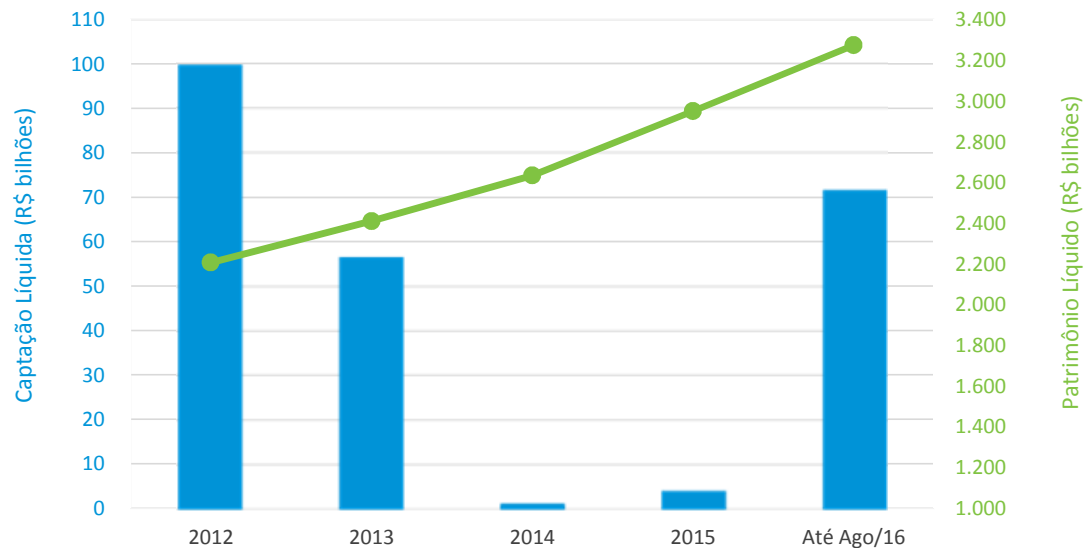

Indústria de Fundos - Mercado Doméstico

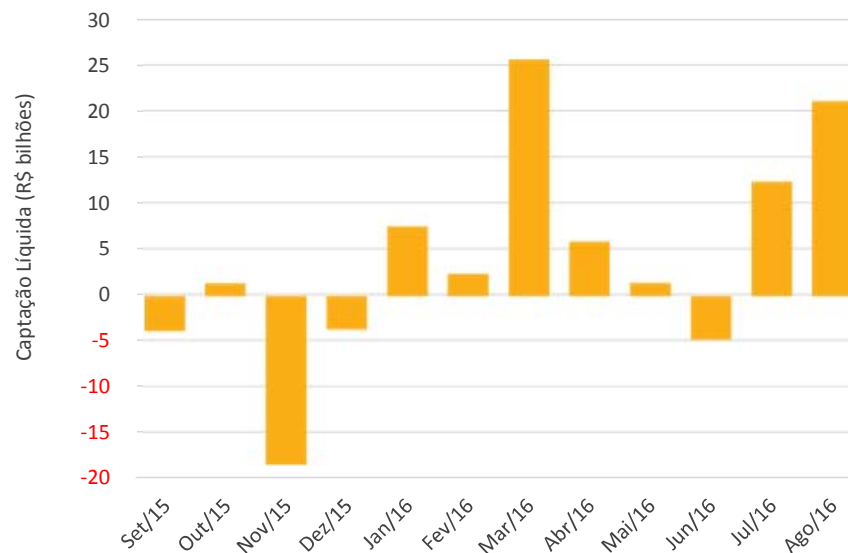

Captação Líquida Acumulada no ano até Agosto - R\$ Bilhões

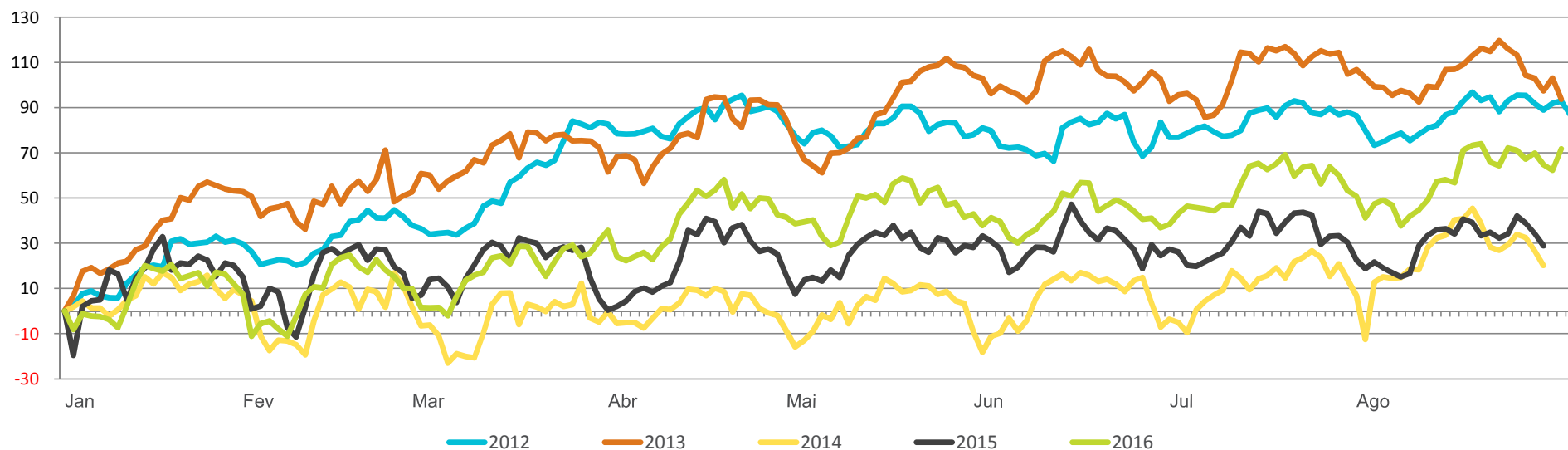

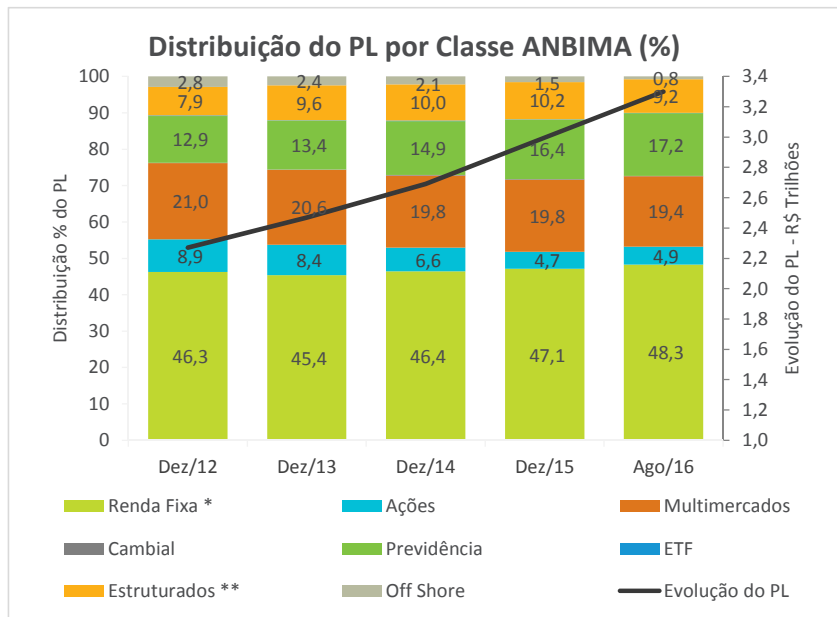

Captação Líquida - R\$ Bilhões

Classe ANBIMA	Agosto					No ano até agosto			
	Patrimônio Líquido	Aplicações	Resgates	Captação Líquida	Captação % do PL	Aplicações	Resgates	Captação Líquida	Captação % do PL
Renda Fixa	1.593,8	318,4	307,8	8,9	0,57	2.324,4	2.286,1	36,7	2,60
Ações	161,0	2,6	2,6	0,0	0,01	19,4	25,1	-5,7	-4,07
Multimercados	639,3	31,2	23,4	7,9	1,26	254,5	244,7	9,8	1,66
Cambial	4,0	0,3	0,6	-0,2	-4,88	3,9	5,2	-1,4	-21,25
Previdência	567,2	13,3	10,3	3,0	0,55	110,8	84,6	26,2	5,35
ETF	3,9	0,3	0,2	0,1	4,01	1,9	1,9	0,1	1,98
Sub Total	2.969,3	366,2	344,9	19,7	0,67	2.714,8	2.647,6	65,8	2,45
FIDC	77,6	15,2	14,7	0,4	0,54	106,6	107,0	-0,4	-0,58
FIP	169,5	1,4	0,4	1,0	0,59	8,8	2,2	6,5	3,80
FII	56,8	-	-	-	-	-	-	-	-
Sub Total	303,8	16,6	15,2	1,4	0,47	115,4	109,3	6,1	1,99
Total Doméstico	3.273,1	382,8	360,0	21,1	0,66	2.830,2	2.756,9	71,8	2,44
Off Shore	26,5	-	-	-	-	-	-	-	-
Total Geral	3.299,6	382,8	360,0	21,1	0,66	2.830,2	2.756,9	71,8	2,44

Obs: Informações sujeitas a atualização. Quadro com valores mensais e acumulados no ano revisados disponível em www.anbima.com.br.

* Para períodos anteriores a outubro/15, a Classe ANBIMA Renda Fixa considera as Categorias Referenciado DI e Curto Prazo e Renda Fixa.
 ** FIDC, FIP e FII.

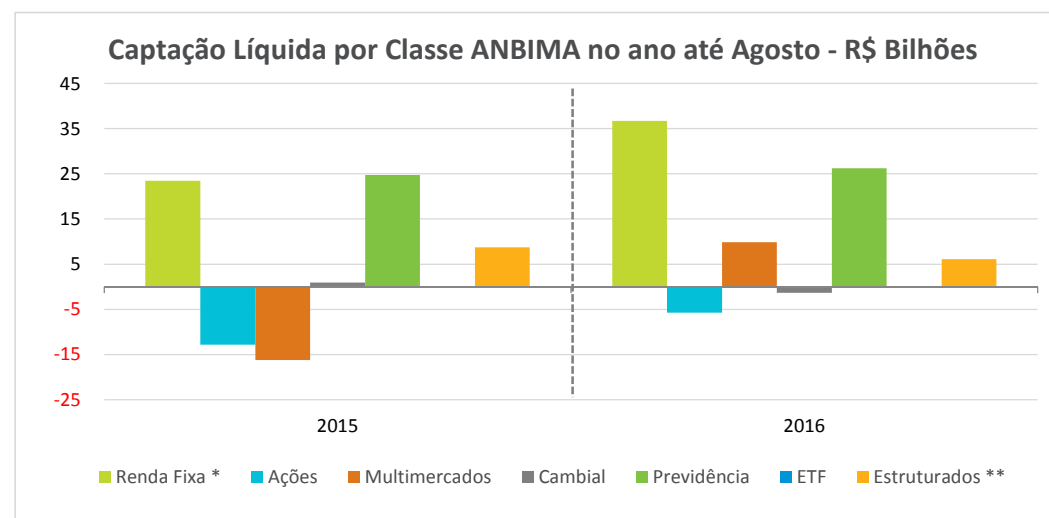
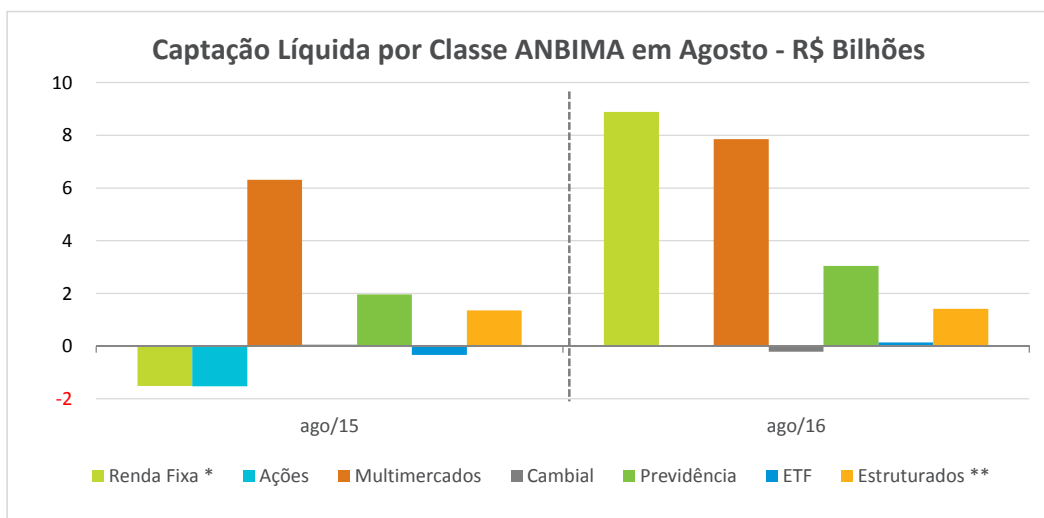

* Para períodos anteriores a outubro/15, a Classe ANBIMA Renda Fixa considera as Categorias Referenciado DI e Curto Prazo e Renda Fixa.
 ** FIDC e FIP.

Distribuição do PL (R\$ Bilhões) - Julho/2016 *								
Categoria	Institucional ⁽¹⁾	Corporate ⁽²⁾	Private	Varejo ⁽³⁾	Poder Público ⁽⁴⁾	Estrangeiros	Outros	Total
Renda Fixa	399,3	303,7	125,8	458,4	264,3	3,5	13,0	1.568,1
Ações	89,1	1,1	42,6	15,5	3,5	0,7	6,1	158,5
Multimercados	190,5	78,2	255,3	35,6	12,2	24,6	28,8	625,2
Cambial	0,3	1,7	0,9	1,4	0,0	0,0	0,0	4,2
Previdência	556,8	0,0	0,0	0,6	0,0	0,0	0,3	557,7
ETF	1,1	0,0	0,0	0,2	0,0	0,0	2,3	3,7
Sub Total	1.237,1	384,6	424,5	511,8	280,0	28,8	50,5	2.917,3
FIDC	16,1	43,1	5,9	2,3	2,1	3,7	1,9	75,1
FIP	32,5	18,9	37,7	3,1	2,3	70,0	5,8	170,2
FII	3,6	9,4	10,1	8,4	0,5	1,6	23,8	57,5
Sub Total	52,2	71,3	53,7	13,8	5,0	75,3	31,5	302,8
Off Shore	0,0	0,0	0,1	0,0	0,0	24,2	1,6	25,9
Total Geral	1.289,3	455,9	478,3	525,6	285,0	128,3	83,6	3.246,0

Distribuição do PL por Segmento de Investidor (%)

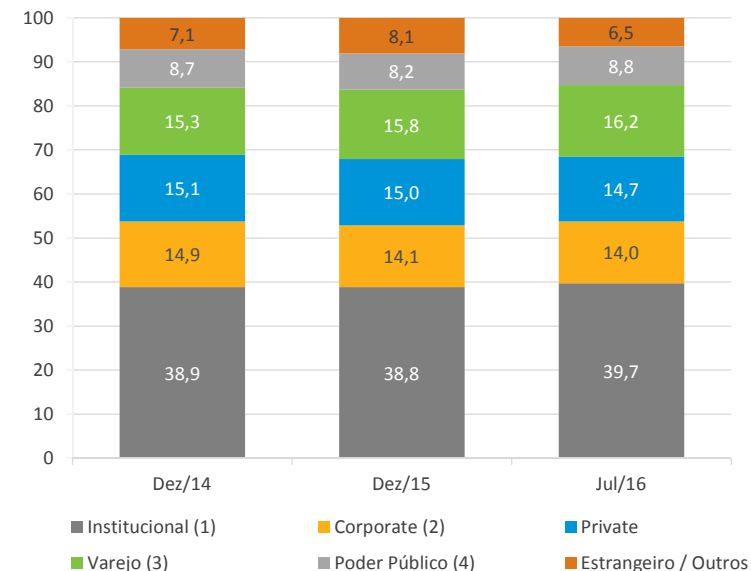

Distribuição do PL por Segmento de Investidor %

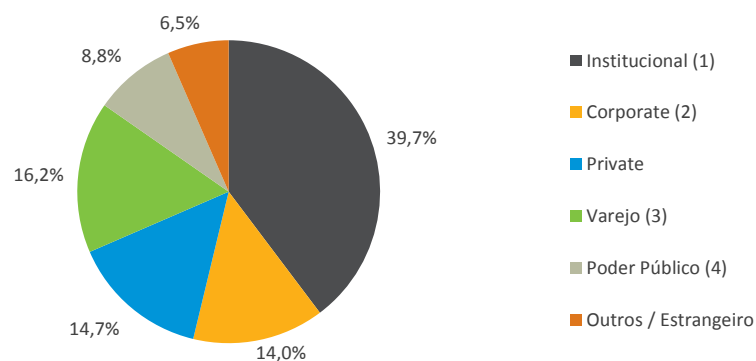

Distribuição % do PL - Investidor Institucional

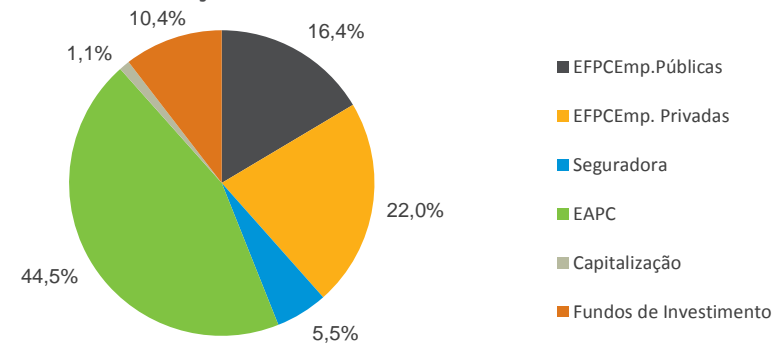

Obs.: (1) EFPC Emp. Públicas, EFPC Emp. Privadas, Seguradoras, EAPC, Capitalização, Fundos de Investimento; (2) Corporate, Middle Market ;(3) Varejo, Varejo Alta Renda; (4) Poder Pubico, RPPS

* Os valores informados referem-se ao estoque do último dia útil do período em referência.

Distribuição do PL por Ativos (R\$ Bilhões) - Julho/2016 *

Ativos	Jul/2016	Var % no mês	Dez/2015	Var % ano ano	Jul/2015	Var % em 12 meses
Renda Fixa	2.795,5	1,62	2.547,7	9,72	2.446,9	14,25
Op. Compr.	739,1	4,34	696,9	6,06	718,2	2,90
Tít. Púb. Fed.	1.403,9	0,94	1.164,8	20,53	1.075,5	30,53
Tit. Privados	652,4	0,12	686,0	-4,89	653,1	-0,10
CDB/RDB	73,7	3,79	74,8	-1,40	81,4	-9,46
Letra Fin.	322,0	-1,33	323,1	-0,33	296,0	8,80
DPGE	8,6	-2,08	11,0	-21,80	13,6	-37,00
Debêntures	79,9	-1,90	91,1	-12,23	91,8	-12,95
N. Promissória	0,3	5,14	0,8	-63,21	2,6	-88,63
CCB/CCCB	1,7	0,12	1,8	-8,07	2,6	-36,25
Dir. Creditórios	42,8	5,02	43,0	-0,46	38,8	10,26
Tít. Imobiliários	59,0	0,32	61,3	-3,84	58,0	1,67
Invest no Exterior	23,8	3,05	45,6	-47,94	44,9	-47,10
Outros	40,6	-0,17	33,4	21,52	23,2	74,82
Renda Variável	273,0	7,45	255,3	6,95	304,0	-10,18
Ações	269,4	7,32	237,9	13,20	293,3	-8,16
Opções	-10,6	-12,10	21,4	-149,80	7,6	-240,64
Outros RV	14,3	-5,96	-4,0	-456,82	3,1	359,83
Total	3.068,5	2,12	2.803,0	9,47	2.750,8	11,55

Fonte: ANBIMA - Ranking Global

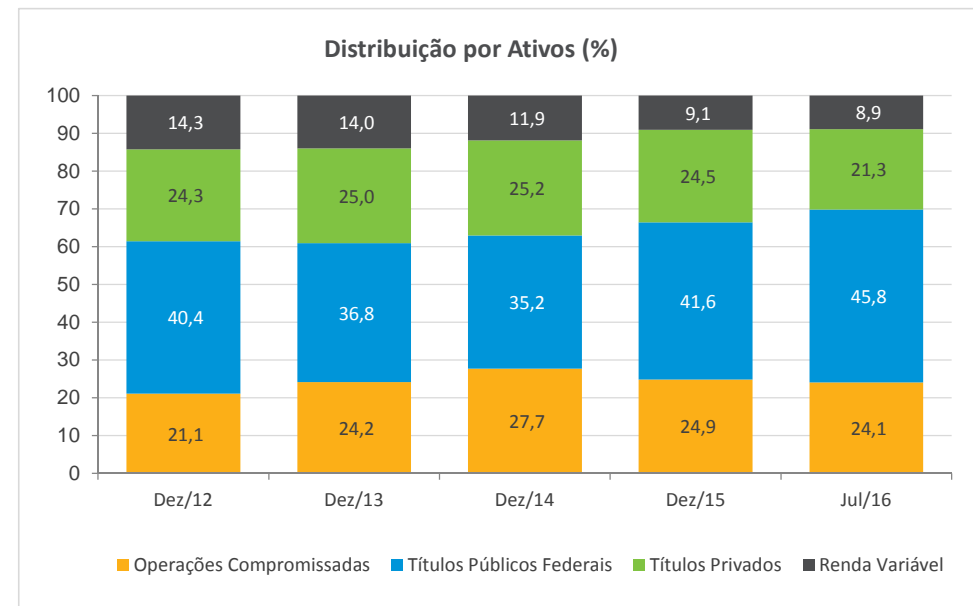

Fonte: ANBIMA - Ranking Global

% Detido pela Indústria de Fundos em Jul/16

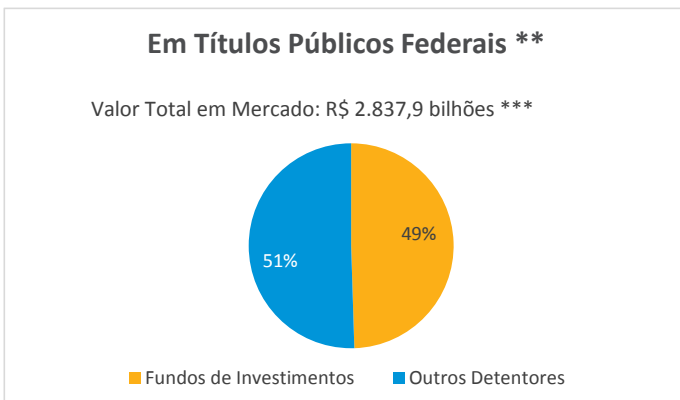

Fonte: ANBIMA e Tesouro Nacional.

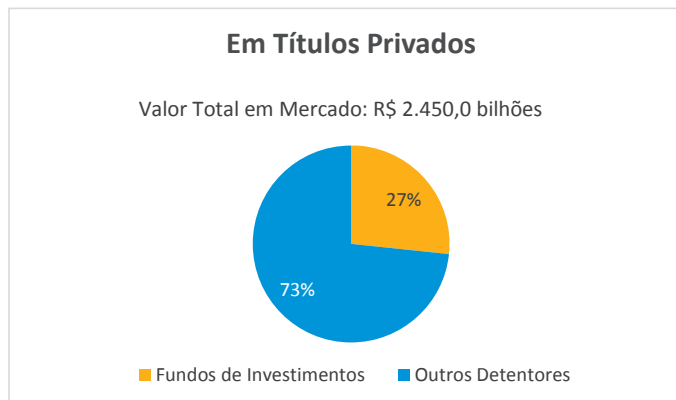

Fonte: ANBIMA e CETIP

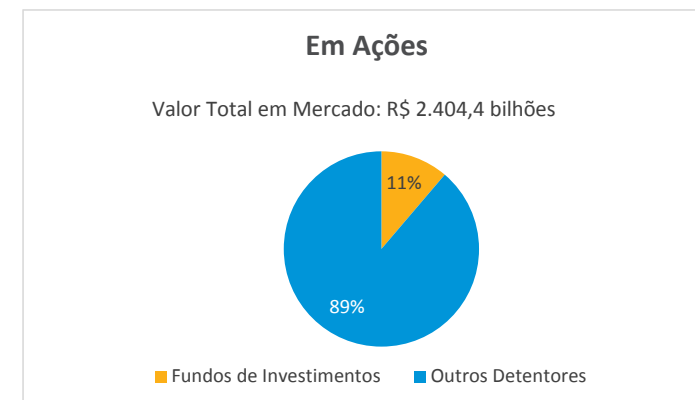

Fonte: ANBIMA e BM&FBovespa

* Os valores informados referem-se ao estoque do último dia útil do período em referência.

** Não considera o volume de Operações Compromissadas. O total de Títulos Públicos Federais, somado as Operações Compromissadas com lastro nesses títulos na carteira dos fundos equivale a 76% do estoque de Títulos Público Federais em mercado

*** As informações dos Títulos Públicos Federais são referentes a junho/16.

Rentabilidades		
Tipos ANBIMA	%	
	Agosto	Ano
Renda Fixa Simples (1)	1,09	8,65
Renda Fixa Duração Baixa Soberano (1)	1,21	9,16
Renda Fixa Duração Baixa Grau de Investimento (1)	1,23	9,31
Renda Fixa Duração Média Grau de Investimento (1)	1,25	9,39
Renda Fixa Duração Alta Grau de Investimento (1)	1,01	12,37
Renda Fixa Duração Livre Soberano (1)	1,11	10,34
Renda Fixa Duração Livre Grau de Investimento (1)	1,17	9,87
Renda Fixa Duração Livre Crédito Livre (1)	1,16	9,40
Ações Índice Ativo (1)	1,10	27,99
Ações Valor / Crescimento (1)	0,67	27,25
Ações Small Caps	-0,04	25,47
Ações Dividendos	0,58	22,90
Ações Livre	0,96	24,30
Ações Investimento no Exterior (1)	0,72	4,89
Multimercados Dinâmico (1)	1,18	9,58
Multimercados Long and Short Neutro	1,85	15,04
Multimercados Long and Short Direcional	1,62	12,40
Multimercados Macro	1,46	12,82
Multimercados Livre	1,02	9,19
Multimercados Juros e Moedas	1,20	10,18
Multimercados Investimento no Exterior (1)	0,58	-2,46
Cambial	-0,18	-16,86
Indicadores	%	
	Agosto	Ano
IMA-GERAL	1,03	15,92
IMA-S	1,21	9,11
IRF-M	0,98	17,01
IMA-B	0,89	20,11
IHFA	1,50	9,87
CDI	1,21	9,21
CDI 30 X 30	1,21	9,21
IBrX	1,12	32,53
IBOVESPA	1,03	33,57
DÓLAR	0,04	-17,02

Rentabilidade Acumulada (%)

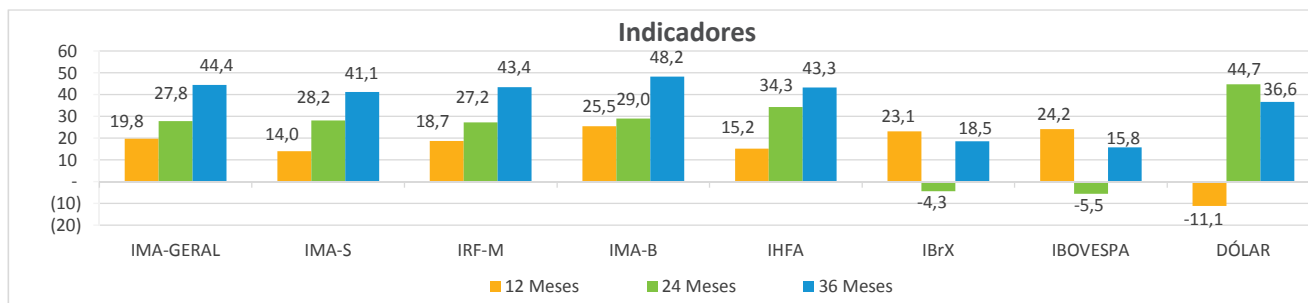
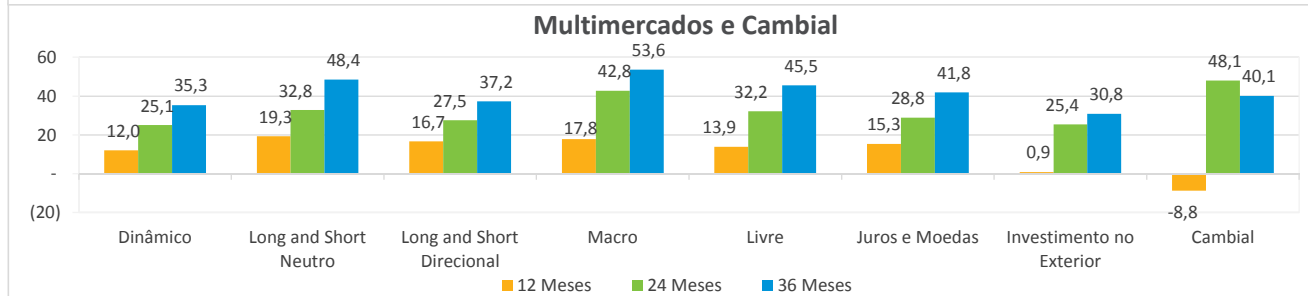
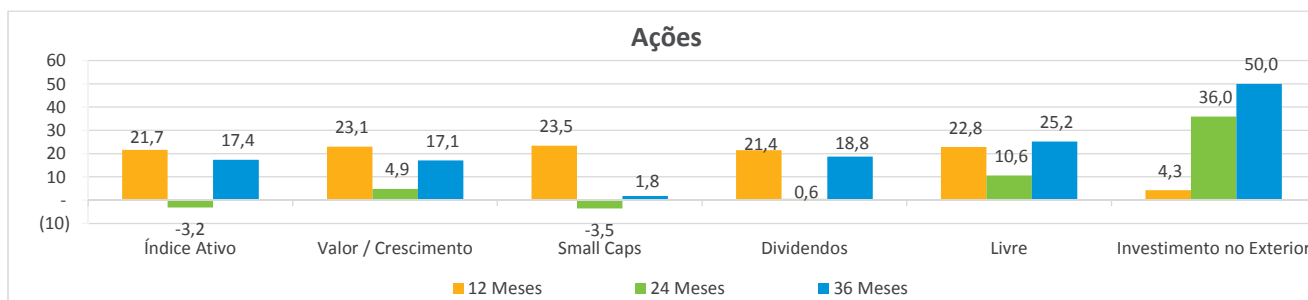
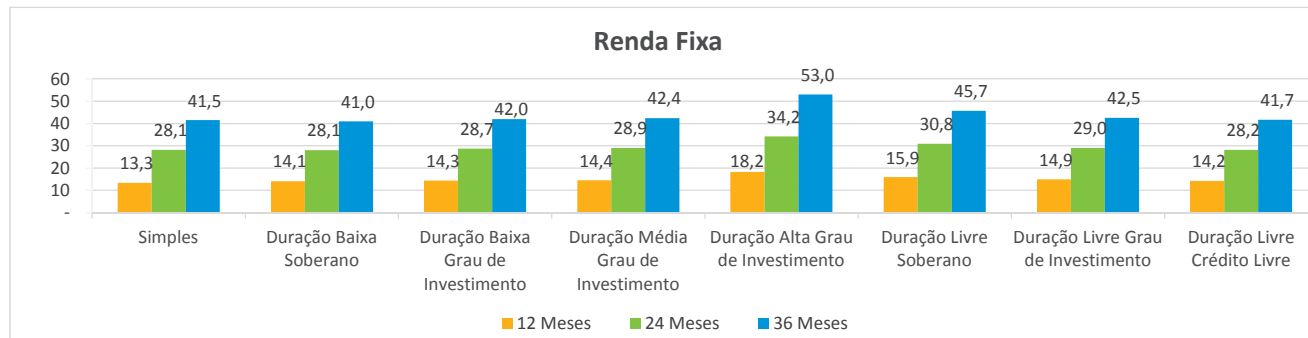

(1) Para os tipos que iniciaram em 01/10/2015, as rentabilidades, 12 meses, 24 meses e 36 meses foram estimadas com base na amostra atual de fundos.

Boletim de Fundos de Investimento

Relatório estatístico que traz o retrato do mercado no mês com base nos dados coletados pela ANBIMA.

Textos • Antônio Filgueira

Gerência de Base de Dados e Informações • Hudson Bessa

Gerência de Estudos Econômicos • Enilce Melo

Superintendência de Representação Técnica • Valéria Arêas Coelho

Superintendência Geral • José Carlos Doherty

RIO DE JANEIRO: Avenida República do Chile, 230 • 13º andar • CEP 20031-170
+ 21 3814 3800

SÃO PAULO: Av. das Nações Unidas, 8501 21º andar • CEP 05425-070
+ 11 3471 4200

Presidente • Robert van Dijk

Vice Presidentes • Carlos Ambrósio, Flavio Souza, José Olympio Pereira, Márcio Hamilton Ferreira, Pedro Lorenzini, Sérgio Cutolo, Valdecyr Gomes e Vinicius Albernaz.

Diretores • Alenir Romanello, Celso Scaramuzza, Felipe Campos, Fernando Rabello, José Eduardo Laloni, Luiz Chrysostomo, Luiz Fernando Figueiredo, Luiz Sorge, Renato Oliva, Richard Ziliotto, Saša Markus e Vital Menezes.

Comitê Executivo • José Carlos Doherty, Ana Claudia Leoni, Guilherme Benaderet, Patrícia Herculano, Valéria Arêas Coelho, Marcelo Billi, Soraya Alves e Eliana Marino.

Aplicativo ANBIMA

Fundos, índices e notícias. Fácil e rápido.



Nova classificação de fundos de investimento



Comparação entre dois tipos de fundos ou de índices



Melhorias nos gráficos



Nova classificação de fundos imobiliários

A decisão na sua mão.

Baixe agora!

